

Proposta estate 2020
Per i ragazzi da 7 a 11 anni



Per fare nuove tutte le cose



QUANDO?

I bambini saranno divisi su due turni, il primo dal **29.06** al **10.07** e il secondo dal **13.07** al **31.07**. In entrambi i turni si potrà scegliere tra i seguenti giorni e orari.

- A) Tutte le mattine dalle **8.30** alle **11.30**
- B) Lunedì, mercoledì e venerdì dalle **14.00** alle **17.00**
- C) Martedì e giovedì dalle **8.30** alle **11.30**
- D) Martedì e giovedì dalle **14.00** alle **17.00**



DOVE?

Le attività proposte verranno svolte in gruppi suddivisi negli oratori della comunità:

- Oratorio San Carlo, via per Alzate 73
- Oratorio San Leonardo, via V. Emanuele 3
- Oratorio San Michele, via F. Andina 4
- Oratorio San Paolo, via Fiammenghini 14
- Oratorio San Teodoro, via F. Daverio 4

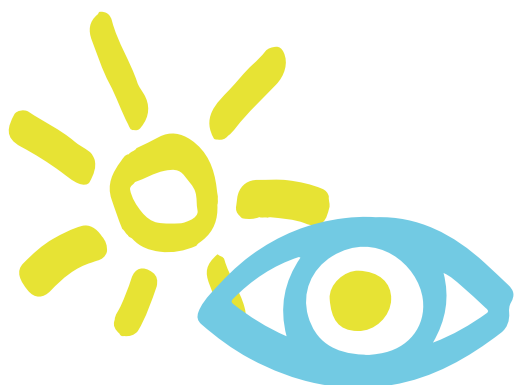

SUMMERLIFE

Per fare nuove tutte le cose

Dopo il lungo isolamento in questi mesi di pandemia, emerge un grande desiderio di socialità e di relazione. Si respira la necessità di condividere tutto quello che abbiamo vissuto per provare a dare nuove prospettive alla nostra vita. Ecco che il tema "Summerlife - Per fare nuove tutte le cose", costruito e promosso da Oratori Diocesi Lombarde, tenendo conto dell'iniziativa "Aperto per ferie" a cura del Servizio Nazionale di Pastorale Giovanile, desidera accompagnare l'estate di ogni oratorio lombardo, a servizio e in alleanza con il territorio, anche nelle situazioni più complesse e inimmaginabili, mettendo al centro i più piccoli, in modo coraggioso e responsabile. L'idea è quella di provare a riappropriarsi, lentamente, della realtà e della vita, andando alla scoperta dei luoghi e delle relazioni della propria città, del proprio paese. Vivendo l'estate attivamente, impareremo a guardare tutto con occhi diversi: con uno sguardo nuovo! In questa estate così singolare, ci verrà chiesto di innovare l'area tematica della nostra proposta, e ripensare la nostra progettazione e la nostra programmazione, tenendo conto delle linee guida per la sicurezza emanate dai rispettivi organi di competenza.

Don Eugenio e l'equipe di Pastorale Giovanile

PRESENTAZIONE

Lunedì 22 giugno ore 21.00
sulla piattaforma **GoToWebinar**

CONTRIBUTO

25 € opzione A
20 € opzione B
15 € opzioni C e D

PREISCRIZIONE

Tramite
modulo Google

LINK GOTOWEBINAR: <https://attendee.gotowebinar.com/register/4135480243561585421>

LINK MODULO GOOGLE: <https://forms.gle/gCVogHkBmFWpoAKj6>

OBIETTIVI



1. Riconnettere i bambini e le bambine gradualmente con la vita e con la realtà
2. Restituire la fiducia nei legami amicali e comunitari
3. Promuovere la scoperta delle piccole cose che danno sapore alle giornate
4. Favorire la nascita di legami e relazioni di cura attraverso la presenza volontari
5. Sostegno a un patto di alleanza educativa con le famiglie che metta al centro di ogni singolo pensiero il/la bambino/a.

REGOLAMENTO

- ♥ Il rapporto all'interno dei gruppi sarà un adulto per 7 bambini. Ogni singolo gruppo usufruirà di uno spazio dedicato, così da evitare assembramenti fra gruppi diversi.
- ✗ L'adulto di riferimento sarà un volontario maggiorenne formato sulle misure igienico-sanitarie e avrà con il gruppo un rapporto stabile e continuativo per tre settimane. In aggiunta, sono previsti un massimo di due volontari per gruppo, dai 16 anni in su.
- ♥ La maggior parte delle attività verrà svolta all'aperto, con adeguate zone d'ombra. Se, a causa di maltempo o per lo svolgimento di un'attività, si rende necessario utilizzare uno spazio chiuso si provvederà ad adeguata areazione, i posti a sedere garantiranno il distanziamento sociale.
- ✗ Negli oratori saranno presenti mappe, segnaletica e schede visibili con illustrati i comportamenti corretti da tenere e rispettosi degli altri.
- ♥ Per attività e laboratori si chiede a ogni famiglia di **predisporre per il minore un piccolo kit contenente mascherina, guanti e materiali di base** (fogli, pastelli, pennarelli...), al fine di evitare lo scambio di oggetti e la moltiplicazione dei contatti. Sarà più facile così eseguire la pulizia degli spazi.
- ✗ Ogni bambino dovrà portare la sua borraccia personale e eventuale merenda da casa, **cibo e bevande non verranno distribuiti negli oratori.**
- ♥ I **comportamenti ritenuti non adeguati alla situazione saranno puniti con l'allontanamento del minore** dalle strutture, nel rispetto degli altri partecipanti.

Le misure su cui gli educatori vigileranno saranno: lavarsi frequentemente le mani, non tossire o starnutire senza protezione, mantenere il distanziamento di almeno 1 m, non toccarsi il viso con le mani, pulire frequentemente le superfici, arieggiare frequentemente i locali, utilizzare correttamente le mascherine e pulire con frequenza tutte le superfici e gli oggetti più utilizzati dai bambini.



INFORMAZIONI PER L'ISCRIZIONE

Le **preiscrizioni** resteranno aperte dalle ore 14.00 di sabato 20.06 alle ore 20.00 di martedì 23.06 al link <https://forms.gle/gCVogHkBmFWpoAKj6>. Al termine delle preiscrizioni, ciascun richiedente riceverà comunicazione dell'accoglimento o meno della propria richiesta. Alle richieste accolte, saranno comunicate le modalità di conferma della domanda d'iscrizione e di pagamento della quota d'iscrizione. La conferma della **domanda d'iscrizione** dovrà pervenire entro le ore 23.00 di venerdì 26/06. Al completamento dell'iscrizione la famiglia dovrà compilare anche un patto di responsabilità reciproca tra famiglia ed ente gestore.

Eventuali informazioni sono reperibili su www.pgsanvincenzo.it e su www.sanvincenzocantu.it

TRIAGE DI ACCOGLIENZA

- ♥ Le condizioni di salute dei minori, degli accompagnatori e dei volontari impiegati saranno attestate da una modulistica che dovrà essere scaricata dal sito www.pgsanvincenzo.it, compilata e consegnata quotidianamente all'ingresso.
- ✗ Sarà garantita una zona di accoglienza all'aperto oltre la quale non sarà consentito l'accesso a genitori e accompagnatori. Gli ingressi saranno scaglionati, a distanza circa di dieci minuti tra i vari gruppi in entrata. I punti di accesso e di uscita risulteranno separati, con percorsi differenziati. In prossimità dell'ingresso e dell'uscita, saranno disponibili apposite soluzioni igienizzanti per garantire l'igienizzazione delle mani.
- ♥ All'ingresso, un operatore, indossando apposita mascherina e guanti, misurerà la temperatura corporea per tutti gli operatori, minori, genitori/accompagnatori. In caso di temperatura superiore a 37,5° C non sarà consentito l'accesso alla sede.

DESTINATARI E CRITERI DI ACCESSO

I destinatari della proposta sono i bambini/e con età tra 7 e 11 anni (dalla seconda alla quinta elementare) residenti nel territorio della Comunità Pastorale San Vincenzo. Nel caso di domande eccessive rispetto ai posti disponibili si terranno validi i seguenti criteri:

- ✗ La difficoltà nella gestione dei bambini da parte della famiglia
- ♥ La frequenza ai percorsi di catechesi della Parrocchia



SUMMERLIFE è organizzato dalla **COMUNITÀ PASTORALE SAN VINCENZO**
con il patrocinio del **COMUNE DI GAPIAGO INTIMIANO**